

ATLAS DE BIOLOGIE ȘCOLAR

PENTRU GIMNAZIU

- botanică

-zoologie

-anatomia omului

-ecologie



SECȚIUNEA BOTANICĂ

Structuracelulevegetale/structuradoroplastelor.....	4
Tipuridețesuturi.....	5
Rădăcina-structuraexternă/internă.....	6
Tipuriderădăcini.....	7
Tulpina-structuraexternă/internă.....	8
Tipuridetulpini.....	9
Frunza-structurăexternă/internă.....	10
Tipuridefrunze/Fotosinteza.....	11
Floarea-structuraexternă/polenizareași fecundația.....	12
Fructeuscate/fructecămoase.....	13
Sămânțalafasole-structuraexternă.....	13
Formede bacterii/Structurainternăaceluleibacteriene.....	14
Flagelate/euglenaverde.....	15
Algebrune/roșii/verzi/mătaseabroaștei/verzealazidurilor.....	15
Ciuperci/Licheni.....	16
Mușchi/Ferigi.....	17
Varza/Măceșul/Cartoful/Mazărea.....	18
Conifere/Vițadevie/Fagul/Floareasoarelui.....	19
Laleaua.....	20

SECȚIUNEA ZOOLOGIE

Structuraceluleianimale/tipurideceluleanimale.....	21
Tipuridețesuturi.....	22
Iepureledecâmp.....	23
Aparatul digestiv/ reproducător/ excretor/ respirator/ circulator.....	24
Protozoare:euglenaverde/parameciul/protozoare/plasmodium malariae/amiba.....	25
Spongieri/celenterate.....	26
Viermilaji/inelați/cilindrici.....	27
Moluște:Gasteropode/Bivalve/Cefalopode.....	28
Artropode:Arahnide/Crustacee/insecte.....	29
Pești/amfibieni/reptile/.....	30
Păsări.....	31
Mamifere inferioare/ omnivore/ carnivore/ superioare/ insectivore/rozătoare.....	32
Mamifereerbivore:rumegătoare/nerumegătoare.....	33

SECȚIUNEA ANATOMIA OMULUI

Ochiu-structurainternă/externă.....	34
Urechea-structurainternă.....	35
Structurafiruluidepăr/unghia/pielea.....	35
Nasul-organulmirosului.....	36
Limba-organulgustului.....	36
Neuronul/măduvaspinării/sinapsa.....	37
Encefalul/structuranervului spinal.....	38
Glandeleendocrine/hipofiza.....	39
Scheletulcorpuluiuman.....	40
Oaselecapului/coloanavertebrală.....	41
Scheletulmembrului superior/inferior/cutiatoracică.....	42
Tipuride articulații/structuraosului lung.....	43
Mușchiicorpuluiuman.....	44
Structuramușchiului striat.....	45
Tipuride fibremusculare.....	45
Aparatul digestiv/ficatul/pancreasul.....	46
Cavitateabucală/dentiția/structuraunuidinte.....	47
Aparatulrespirator:căilerespiratoriiși plămâni.....	48
Inima-aspectexterior.....	48
Inima-secțiunelongitudinală.....	49
Aparatulcirculator.....	49
Sângeleși elementele figurate/componentelesângelui.....	50
Aparatulexcretor:rinichiși căile urinare.....	51
Nefronul.....	51
Aparatulreproducătorlafemeie/bărbat.....	52
Fecundația/spermatozoidul.....	52
Dezvoltarea intrauterină.....	53

SECȚIUNEA ECOLOGIE

Biosfera/ecosistemeacvaticeterestre/antropizate.....	54
Ecosistemuluneipăduridețear/fag/molid.....	55
Ecosistemuluneipajiștidestepă/alpine.....	56
Ecosistemuluneipeșteri/apecurgătoare.....	57
Ecosistemulunuilac/uneibălți/.....	58
Mareaneagră/DeltaDunării.....	59
Ecosistemulașezărilorumane/Agroecosisteme.....	60
Categoriitroficeînecosistem.....	61
Lanțtroficterestru/acvatic.....	62
Piramidatrophicăîntr-uneecosistemterestru/acvatic.....	63

Botanica este ramura biologiei care studiază viața plantelor: structură, morfologie (înfățișare) și fiziologie (funcționare), precum și originea, evoluția și clasificarea acestora.

LABORATORUL DE BIOLOGIE



MICROSCOP

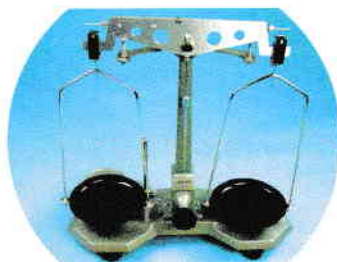

BALANȚĂ



CILINDRU GRADAT



LUPĂ



CAPSULĂ PORȚELAN

PIPETĂ



PENSETĂ

BRICI



BISTURIU



FOARFECE



PÂLNIE



EPRUBETĂ



CREUZET CU CAPAC



PAHAR GRADAT



MOJAR



PLACĂ DE
PORȚELAN CU
CAVITAȚI

STRUCTURA CELULEI VEGETALE

ANATOMIA CELULEI VEGETALE

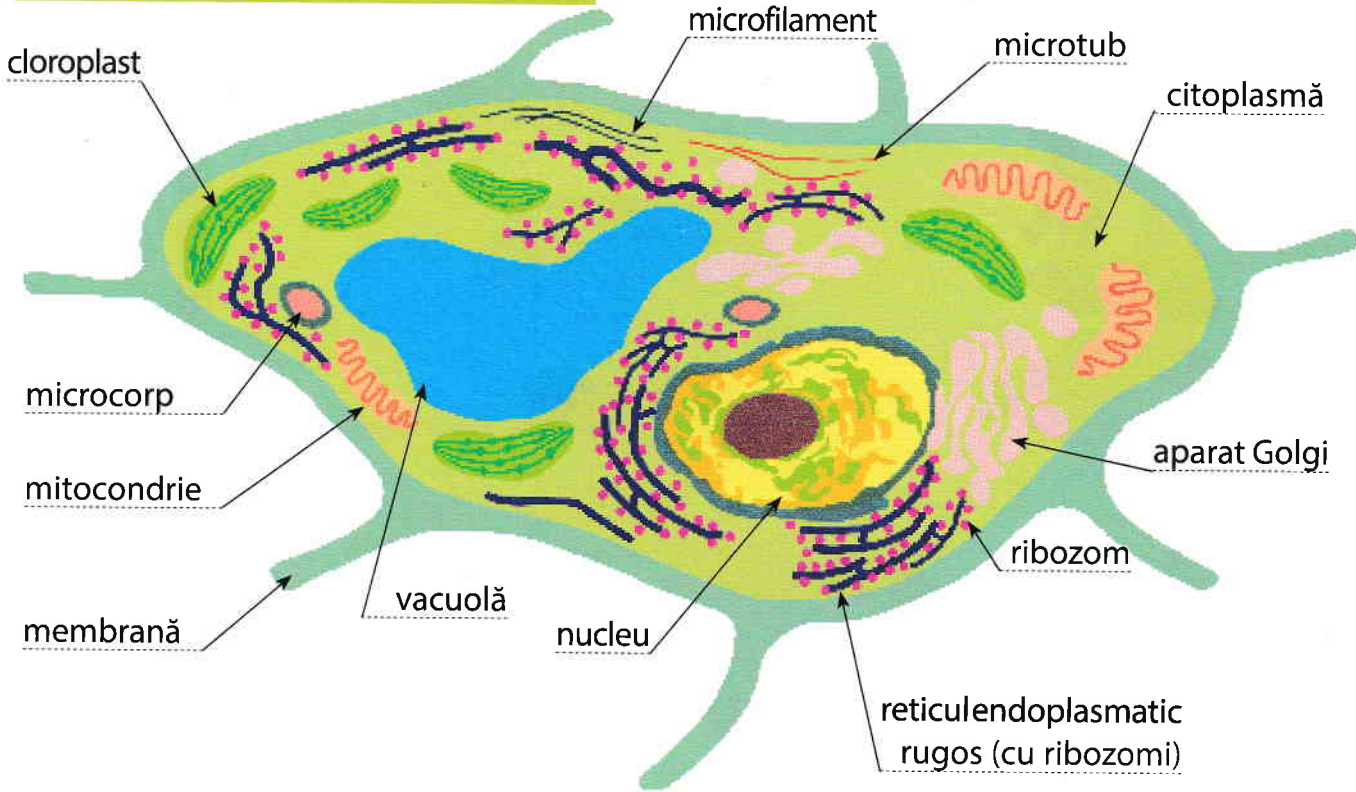

STRUCTURA CLOROPLASTELOR

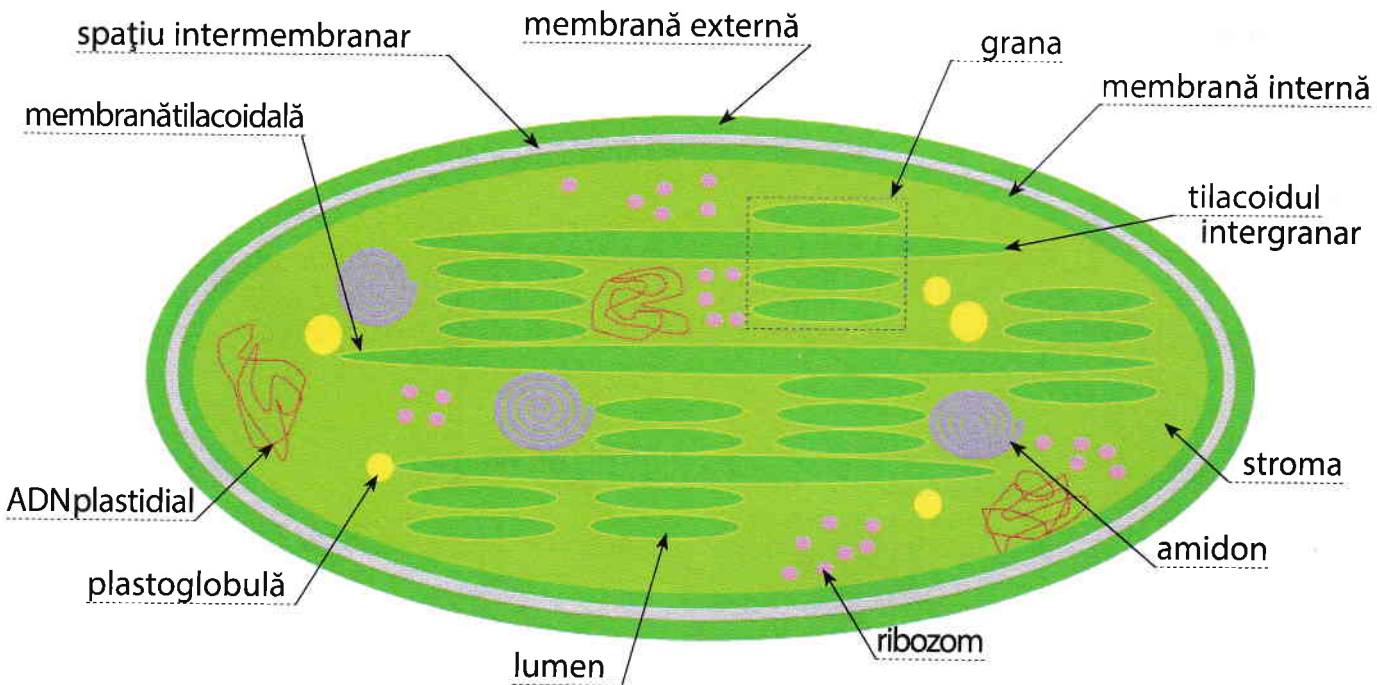

TIPURI DE ȚESUTURI

ȚESUTUL DE APĂRARE (EPIDERMA)

epiderma

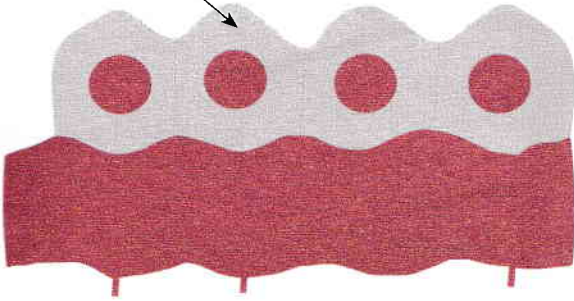

ȚESUTUL SECRETOR

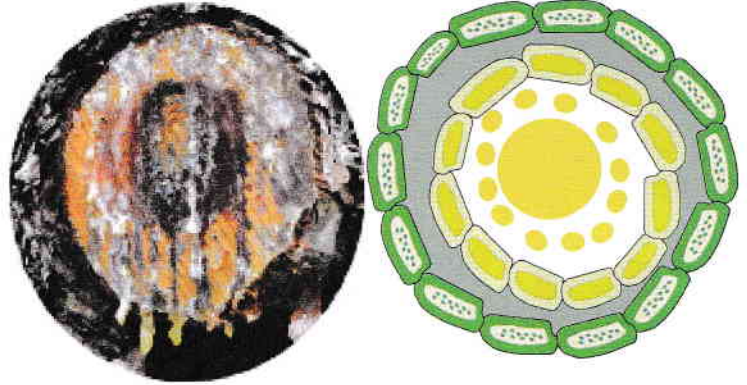

ȚESUTUL FUNDAMENTAL

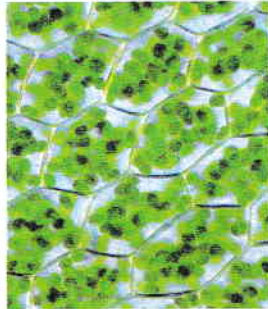
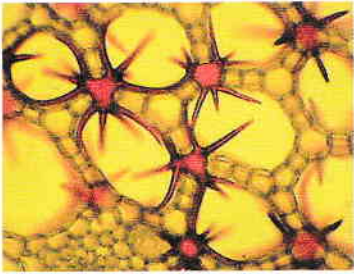

ȚESUTUL CONDUCTOR

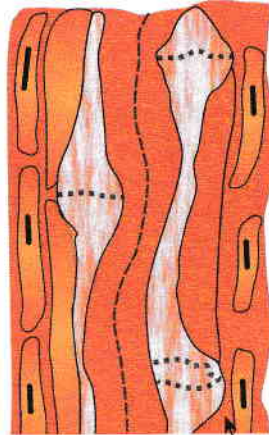

țesut liberian

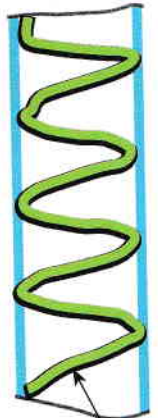

țesut lemnos

ȚESUTUL DE SUSȚINERE

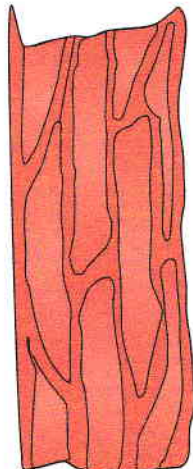

ȚESUTUL DE CREȘTERE



RĂDĂCINA - STRUCTURA EXTERNĂ

Rădăcina este organul vegetativ al plantei care se găsește în pământ (unele plante făcând excepție, rădăcina fiind la suprafață). Rădăcinile plantelor pătrund în sol la adâncimi diferite.

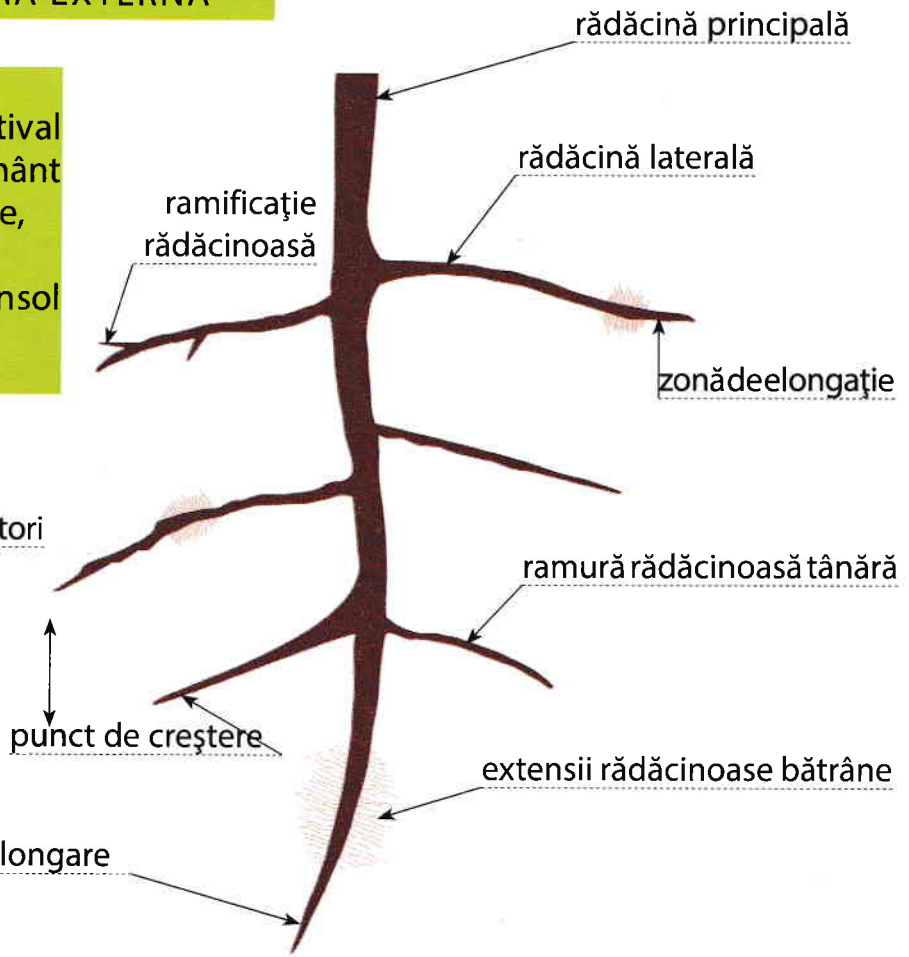
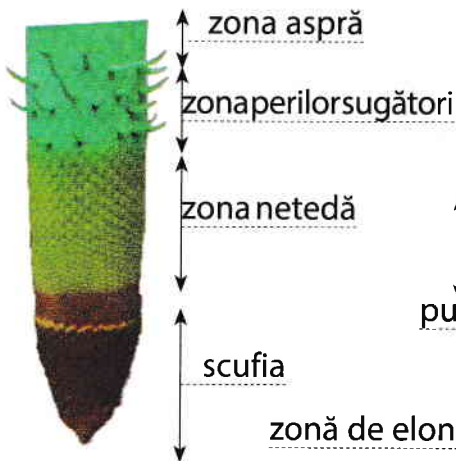

RĂDĂCINA - STRUCTURA INTERNĂ

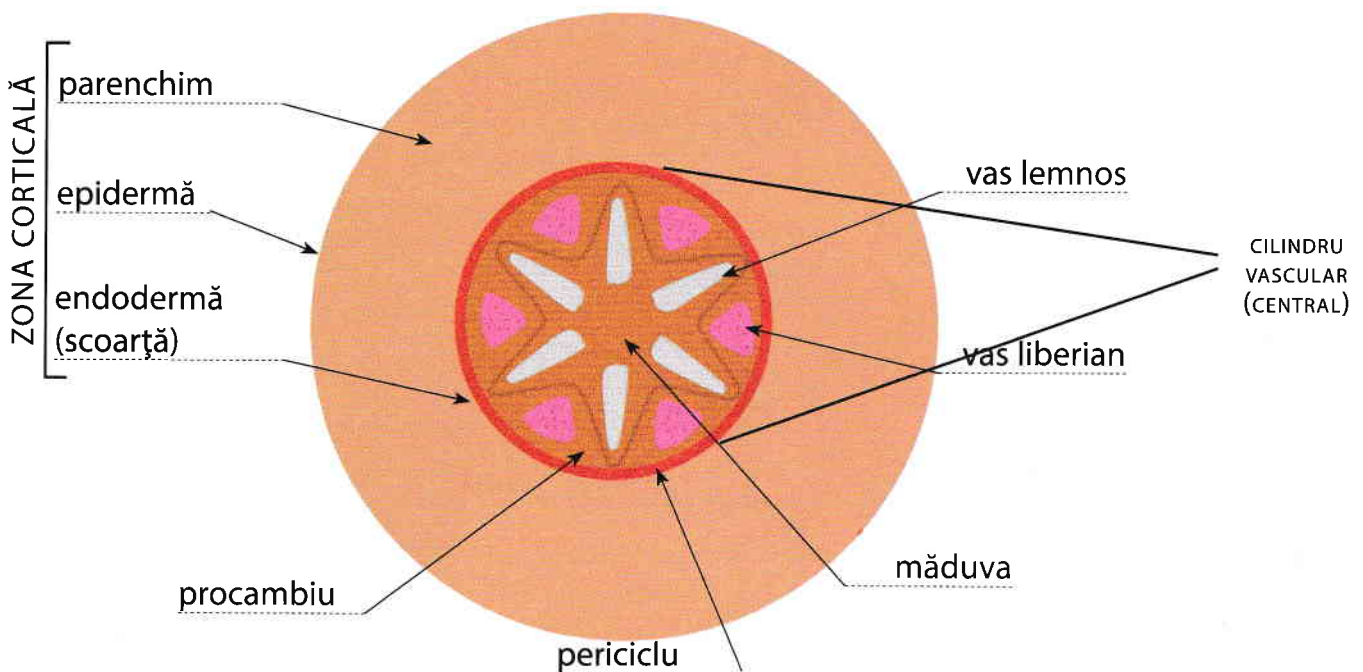

tipuri de rădăcini



RĂDĂCINĂ FIROASĂ



RĂDĂCINĂ PIVOTANTĂ

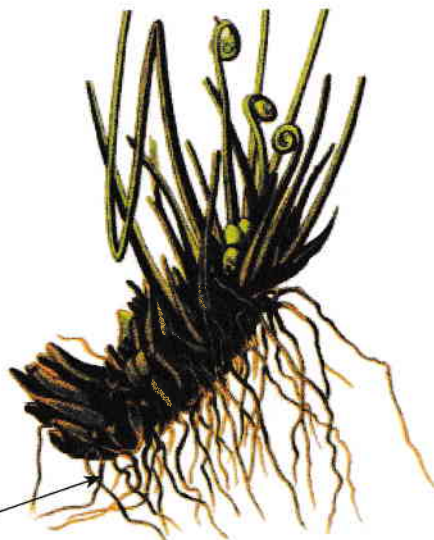

RĂDĂCINĂ ADVENTIVĂ

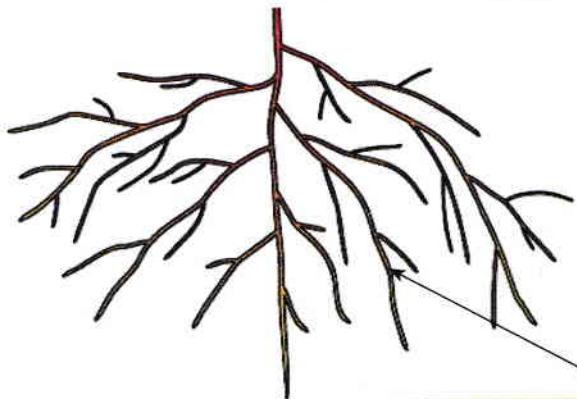

RĂDĂCINĂ RĂMUROASĂ